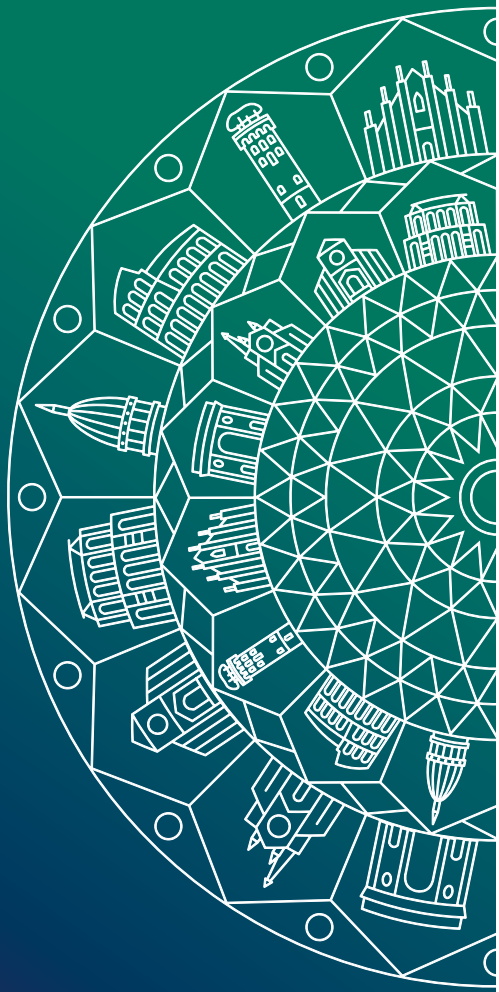

COMMUNITY REPORT '25

IL NOSTRO IMPEGNO
PER LE PERSONE,
LE COMUNITÀ
E I TERRITORI

BANCO BPM
GRUPPO

INDICE

Vocazione e impegno 2

Finalità del Community Report 3

Cosa abbiamo fatto 4

01 SOSTENIAMO LE COMUNITÀ E IL TERRITORIO 7

Come sosteniamo le comunità e il territorio 8

I progetti in cui abbiamo creduto nel 2024 9

Tra le nostre partnership 10

02 LE NOSTRE COMPETENZE 13

Le nostre competenze a disposizione della comunità 14

Il nostro ruolo per una crescita sostenibile 16

Finanziamenti a Istituzionali, Enti e Terzo Settore 18

03 LE NOSTRE PERSONE 21

La comunità di Banco BPM 22

04 LE NOSTRE FONDAZIONI 25

Le nostre Fondazioni 26

Fondazione Credito Bergamasco 28

Fondazione Banca Popolare di Lodi 30

Fondazione Banca Popolare di Milano 32

Fondazione Banco San Geminiano e San Prospero 34

Fondazione Banca Popolare di Novara 36

Fondazione Banca Popolare di Verona 38

VOCAZIONE E IMPEGNO

Un Gruppo, tante anime.

Sostegno al territorio e centralità delle persone sono la nostra vocazione, in perfetta continuità con la storia e l'impegno delle realtà che compongono il Gruppo Banco BPM.

Abbracciamo interessi e valori dei nostri azionisti, clienti, collaboratori e dell'intera comunità che vive e opera nei nostri territori.

Il legame con persone, famiglie, enti locali è per noi essenziale.

Ascoltiamo le esigenze del territorio e delle persone, e stimoliamo una crescita che generi valore di lungo periodo da condividere con la comunità.

Crediamo nell'innovazione e nella sostenibilità e promuoviamo l'inclusione e l'educazione finanziaria.

Generiamo valore economico, sociale e ambientale, condiviso con le nostre comunità per la costruzione di un futuro sostenibile.

FINALITÀ DEL COMMUNITY REPORT

Il Gruppo Banco BPM, nel suo operare quotidiano, genera valore che restituisce alla società civile e il Community Report ne è la rappresentazione.

Un Community Report in cui viene raccontato il supporto che forniamo al territorio e alle sue comunità tramite molteplici progetti con finalità sociali, ambientali ed etiche.

Contribuiamo a raggiungere gli obiettivi di Sviluppo Sostenibile (SDG) accompagnando i nostri clienti nella transizione ecologica, ma anche nello sviluppo di una cittadinanza attiva grazie a:

- **iniziative e programmi di sostegno economico** (erogazioni liberali e sponsorizzazioni);
- **condivisione di conoscenze e risorse** (incontri di educazione finanziaria e ESG, convegni);
- **partnership** (partecipazione tramite associazioni e organizzazioni per la diffusione di idee e responsabilità sociale).

"Riteniamo prioritario dialogare in modo trasparente, promuovendo un ascolto attivo con le comunità e in particolare con quelle che sono espressione dei territori in cui siamo presenti.

In questo contesto, ci impegniamo per individuare le esigenze e i bisogni, non solo finanziari, della collettività e li sosteniamo nel rispetto delle modalità statutarie."

Codice Etico
Gruppo Banco BPM

COSA ABBIAMO FATTO

Il territorio al centro.

Il radicamento territoriale, inteso come ricerca di un solido legame con le comunità, è uno dei nostri più importanti valori.

> *"Coniughiamo la dimensione nazionale con l'attenzione ai territori di riferimento, rispettando e valorizzando le specificità locali e partecipando attivamente nei contesti in cui operiamo."*
>
> *Codice Etico*
> *Gruppo Banco BPM*

Nel **2024** abbiamo erogato

~ 8 mln di €
a beneficio delle comunità e dei territori

Sostenendo

~ 800 iniziative

*La Fondazione di Culto Santi Geminiano e Prospero opera in collaborazione con la Fondazione Banco San Geminiano e San Prospero.
**Di cui 63 poli territoriali che fanno riferimento ai 72 Centri Imprese.

01 SOSTENIAMO LE COMUNITÀ E IL TERRITORIO

Come sosteniamo le comunità e il territorio 8

I progetti in cui abbiamo creduto nel 2024 9

Tra le nostre partnership 10

COME SOSTENIAMO LE COMUNITÀ E IL TERRITORIO

Osserviamo quel che accade intorno ai noi, per comprenderne le necessità e intuirne le evoluzioni, così da contribuire al cambiamento prima che diventi urgenza.

Siamo il punto d'incontro tra progetti, interessi, possibilità e conoscenze e mettiamo a disposizione le nostre competenze per promuovere iniziative che creino valore condiviso.

CONTRIBUTO ALLA COMUNITÀ PER AMBITO DI ATTIVITÀ

- ARTE E CULTURA
- SOCIALE E SOLIDARIETÀ
- RICERCA E SALUTE
- ISTRUZIONE E FORMAZIONE
- SPORT

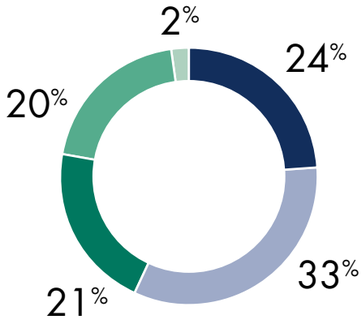

I PROGETTI IN CUI ABBIAMO CREDUTO NEL 2024

SOCIALE E SOLIDARIETÀ

Sostegno ad iniziative per l'aiuto delle fasce più deboli della popolazione.

~300 iniziative

~2,8 mln di €

ISTRUZIONE E FORMAZIONE

Sostegno ai giovani e alla scuola anche attraverso l'educazione finanziaria e il "Progetto Scuola", quale investimento per il futuro.

~200 iniziative

~1,7 mln di €

RICERCA E SALUTE

Sostegno alla ricerca medico-scientifica e alla prevenzione.

~60 iniziative

~1,8 mln di €

ARTE E CULTURA

Sostegno a iniziative di letteratura, teatro e arte.Valorizzazione del patrimonio artistico e culturale.

~200 iniziative

~2 mln di €

SPORT

Sostegno allo sport quale veicolo di inclusione e supporto al tessuto sociale.

~30 iniziative

~200.000 €

TRA LE NOSTRE PARTNERSHIP

FONDAZIONE AIRC

Fondazione AIRC sostiene finanziariamente la ricerca scientifica oncologica italiana nei suoi aspetti di laboratorio e clinici. Eroga borse di studio destinate al perfezionamento professionale dei ricercatori e dei medici oncologi.

Banco BPM è al fianco di AIRC come partner istituzionale per la raccolta fondi a sostegno della ricerca scientifica e per la divulgazione della corretta informazione su prevenzione, diagnosi e cura.

Partner dal 2019

A sostegno del lavoro di **5.400 ricercatori** in oltre **600 progetti**

AC MILAN – FONDAZIONE MILAN

Fondazione Milan è la public charity legata al più ampio contesto di Responsabilità e Sostenibilità del Gruppo AC Milan. Opera al fianco di numerose realtà condividendo con i giovani i valori dello sport per aiutarli ad affrontare la vita in modo positivo.

Banco BPM, partner di AC Milan, sostiene i progetti di Fondazione Milan rivolti ai giovani e alle famiglie in difficoltà, per realizzare cambiamenti positivi nella società e migliorare la qualità della vita delle persone, alimentando al contempo una cultura di sensibilità e condivisione valoriale.

Partner dal 2013

~17.000 bambini e ragazzi nelle scuole calcio di Milan Academy

Progetti: Milan Academy – Tutti i colori dello sport – Hub di Quartiere

CONSORZIO VERO VOLLEY – NUMIA

Oltre alle due squadre di Serie A, il Consorzio Vero Volley annovera oltre 60 squadre giovanili.

Banco BPM, a fianco di Vero Volley, sostiene diversi progetti di ricerca e responsabilità sociale, a contrasto di ogni forma di violenza, contro gli abusi nel mondo dello sport, a sostegno dei giovani con gravi difficoltà socio-familiari e per promuovere la condivisione di valori come il rispetto, il merito, l'inclusione e l'uguaglianza.

Partner dal 2013

Più di **60 squadre** **~1.400 giovani atleti**

FONDAZIONE PER LA SCUOLA ITALIANA

Banco BPM è tra i soci fondatori della Fondazione per la Scuola Italiana, il nuovo ente no-profit che opererà in coordinamento con il Ministero dell'Istruzione e del Merito per recepire le esigenze territoriali e ottimizzare l'allocazione di risorse attraverso lo sviluppo di progetti e bandi nazionali.

FUNDRAISING a favore di **FONDAZIONE MARCEGAGLIA** per progetti a sostegno delle donne vittime di violenza.

PIANETA TERRA FESTIVAL, grande evento dedicato all'ambiente e alla sostenibilità, a Lucca, in partnership con la Fondazione Cassa di Risparmio di Lucca.

SOLE 24 ORE – Global Inclusion, evento per la promozione di diritti umani, uguaglianza e inclusione.

02 LE NOSTRE COMPETENZE

Le nostre competenze a disposizione della comunità 14

Il nostro ruolo per una crescita sostenibile 16

Finanziamenti a Istituzionali, Enti e Terzo Settore 18

LE NOSTRE COMPETENZE A DISPOSIZIONE DELLA COMUNITÀ

CONSAPEVOLEZZA FINANZIARIA

Pluriennale attività dedicata alle nuove generazioni e agli adulti, sulle tematiche del risparmio, investimenti sostenibili, strumenti finanziari, business plan e obiettivi dell'Agenda 2030.

CONVEGNI E INIZIATIVE

Momenti d'incontro, condivisione e conoscenza su tematiche sociali, ambientali e finanziarie.

VOLONTARIATO AZIENDALE E INIZIATIVE SOCIALI

Giornate di lavoro destinate allo svolgimento di attività solidali, che offrono alle nostre persone l'opportunità di essere volontari per un giorno.

INIZIATIVE DI FORMAZIONE ESG PER LE IMPRESE

Condivisione delle tematiche ESG nel contesto imprenditoriale grazie al progetto ESG Factory per fornire alle aziende tutte le informazioni necessarie ad affrontare la transizione ecologica.

EMPLOYER BRANDING

Supporto ai giovani nell'orientamento lavorativo in collaborazione con Università, Enti, Associazioni e Business School dei nostri territori.

PATRIMONIO ARTISTICO

Valorizzazione e messa a disposizione del nostro patrimonio artistico per mostre, iniziative culturali e, più in generale, per sensibilizzare sulle tematiche della salvaguardia del patrimonio nei territori.

Visite guidate ai palazzi storici del Gruppo.

Nel **2024** abbiamo

destinato
~ 8.000 ore
a incontri di consapevolezza finanziaria ed educazione ESG

dedicato
~ 2.300 ore
al volontariato aziendale

coinvolto
~ 1.000 studenti
nelle iniziative di Employer Branding

restaurato
54 opere d'arte

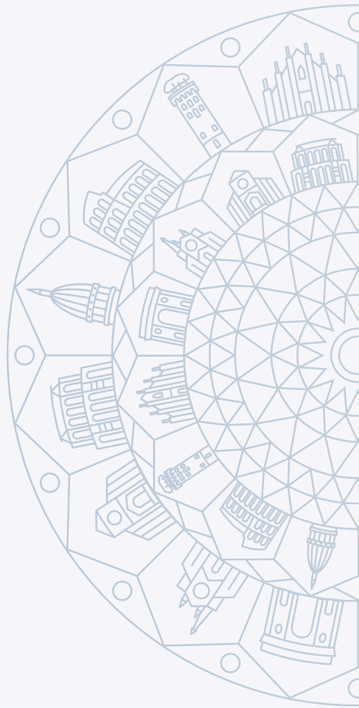

IL NOSTRO RUOLO PER UNA CRESCITA SOSTENIBILE

FAMIGLIE E AZIENDE COLPITE DA EVENTI CALAMITOSI

Anche nel corso del 2024 il Gruppo ha supportato i clienti colpiti da calamità naturali, o che si sono trovati in difficoltà nel pagamento delle rate dei mutui.

Le sospensioni accordate a clienti privati sono state 747, per un capitale sospeso totale pari a 596 mila euro.

DONNE

Banco BPM aderisce al protocollo sottoscritto nel 2019 dall'Associazione Bancaria Italiana (ABI) e dalle Organizzazioni Sindacali di Settore.

Tramite questa iniziativa la Banca è impegnata a sospendere (per un periodo massimo di 18 mesi) il pagamento della quota capitale dei mutui ipotecari e dei prestiti nei confronti delle donne vittime di violenza di genere e inserite in percorsi di protezione, che si trovano in situazioni di difficoltà economica.

GIOVANI

In coerenza con l'impegno assunto dalla Banca sulle tematiche ESG, continua l'attenzione ai giovani under 36 grazie al "Mutuo You Giovani Green", assistito dalla presenza del Fondo Garanzia Prima Casa gestito da CONSAP.

Con uno sguardo sempre rivolto ai giovani, la Banca, nel corso del 2024, ha proposto un'evoluzione del Prestito studenti con Garanzia Consap. Con questo prodotto la Banca consente ai giovani tra i 18 e i 40 anni meritevoli, ma privi di mezzi finanziari sufficienti, di intraprendere un percorso di studi, grazie ad un finanziamento garantito.

ANTIUSURA

Anche nel 2024 è proseguita la collaborazione con diverse Fondazioni antiusura che garantiscono fino al 100% dell'importo del finanziamento concesso. Tali erogazioni sono destinate a contrastare il possibile ricorso a canali illegali del credito da parte di soggetti in difficoltà e sono destinate tipicamente al sostegno delle necessità più importanti (es: pagamento bollette, affitti arretrati, cartelle esattoriali, etc.).

FINANZA AGEVOLATA

Nel 2024, Banco BPM ha proseguito l'attività di erogazione di finanziamenti agevolati a favore di aziende e famiglie, volti a facilitarne l'accesso al credito, ovvero a ridurre il costo di quest'ultimo.

FINANZIAMENTI A ISTITUZIONALI, ENTI E TERZO SETTORE

Banco BPM ha sviluppato un modello di servizio dedicato, rivolto a ETS, Associazioni, Cooperative Sociali ed Enti Religiosi, che contribuisce a costruire comunità più forti e coese.

Tra le varie attività vi è quella di erogazione di finanziamenti a condizioni favorevoli, declinate nella "logica" di Terzo Settore, che non intende ottenere un guadagno di mercato da questo segmento di clientela, bensì declina la propria responsabilità sociale di impresa anche attraverso condizioni facilitate.

FINANZIAMENTI PER AMBITO D'INTERVENTO

- ARTE E CULTURA
- SOCIALE E SOLIDARIETÀ
- CULTO
- ISTRUZIONE E FORMAZIONE
- AMBIENTE E TERRITORIO
- SPORT
- ALTRO

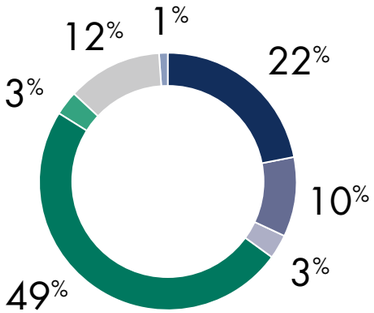

Tra i nostri progetti
2024

PROGETTO QUID

Partnership con Quid Coop. Soc. che aiuta la trasformazione di imprese e Terzo Settore per cogliere le sfide sociali e ambientali. Questa collaborazione ha permesso di divulgare la conoscenza dell' art.14, Legge Biagi sul lavoro, strumento virtuoso che permette alle imprese di assolvere ai propri obblighi, insegnando come l'impatto sociale e ambientale sul territorio, creato in sinergia con il non profit, sia spendibile in termini di rendicontazione non finanziaria, e quindi di vantaggio competitivo su mercato, reputazione e posizionamento del proprio brand.

CALL4IDEAS PER IL CROWDFUNDING

Un bando per promuovere il crowdfunding a sostegno di progetti sociali nei territori di Lodi e Modena, con il supporto di "Rete del Dono".

TRENTO, CAPITALE EUROPEA DEL VOLONTARIATO 2024

Partecipazione alle attività per "Trento Capitale Europea del Volontariato 2024", sostenendo i lavori del convegno "La legacy del volontariato nei grandi eventi" in collaborazione con CSVnet, collettivo dei centri di servizio per il volontariato, anche in vista del Giubileo 2025.

~ 550 iniziative

~ 250 mln di €

03 LE NOSTRE PERSONE

La comunità di Banco BPM

LA COMUNITÀ DI BANCO BPM

I valori ai quali ci ispiriamo nella gestione delle nostre persone sono enunciati nel Codice Etico.

"Crediamo fermamente che il rispetto della personalità e della dignità di ciascuno sia fondamentale per sviluppare un ambiente di lavoro inclusivo e coeso, che tragga arricchimento dalla diversità e sia di stimolo alla crescita personale, in un contesto di reciproca fiducia, rispetto, tolleranza e lealtà."

Codice Etico
Gruppo Banco BPM

#RESPECT

Programma pluriennale, dal 2021, per la diffusione del **valore del rispetto**, della sostenibilità, inclusione e accessibilità.

Definito "**l'Impegno Manifesto**".

~ 20.000
persone coinvolte nel progetto dal 2021

MOLESTIE E DISCRIMINAZIONI DI GENERE

Avviate iniziative formative di sensibilizzazione per ri-conoscere stereotipi e comportamenti. Pubblicata la nuova circolare tematica sul contrasto alle molestie e ogni forma di discriminazione nei luoghi di lavoro.

VIAGGIO DELL'INCLUSIONE

Iniziative di sensibilizzazione e inclusione della comunità LGBTQAI+, rispetto agli orientamenti affettivi e sessuali e alle identità di genere.

COMUNICAZIONE E COINVOLGIMENTO NELLA VITA AZIENDALE

Dialogo costante con il Top management, tratto distintivo di Banco BPM, per condividere valori aziendali, strategia e principali accadimenti della vita aziendale.

Gli incontri con l'Amministratore Delegato sono una tradizione dal 2017.

LUNCH CON L'AMMINISTRATORE DELEGATO

quasi 1.000
persone coinvolte

PRENDERSI CURA

Miglioramento del benessere lavorativo e promozione della parità di genere, anche attraverso la genitorialità e la cura condivisa.

Progetto **Ability Parent Care** a supporto delle famiglie con figli con disabilità.

Percorso **Caregiver** per l'acquisizione di competenze e lo scambio di esperienze nel delicato lavoro di cura.

oltre 2.000
persone coinvolte

~ 5.000
ore dedicate

DISABILITY MANAGEMENT

Inclusione delle persone con disabilità attraverso l'incontro, l'ascolto e il miglioramento dei processi aziendali.

Realizzazione di un "Vade-mecum", a supporto della relazione con le persone con disabilità che lavorano in Banco BPM.

quasi 300
persone coinvolte nei percorsi formativi

~ 1.000
ore dedicate

DONNE IN POSIZIONE MANAGERIALE*

30,7%
di posizioni manageriali al femminile nel 2024

* Quota sul totale delle posizioni manageriali

Anno 2024

Premio DNA

Un riconoscimento a Banco BPM per il suo impegno nella promozione di una cultura inclusiva all'interno del proprio tessuto organizzativo con il programma Disability Management.

04 LE NOSTRE FONDAZIONI

Le nostre Fondazioni	26
Fondazione Credito Bergamasco	28
Fondazione Banca Popolare di Lodi	30
Fondazione Banca Popolare di Milano	32
Fondazione Banco San Geminiano e San Prospero	34
Fondazione Banca Popolare di Novara	36
Fondazione Banca Popolare di Verona	38

LE NOSTRE FONDAZIONI

Le nostre Fondazioni rendono concreto il legame tra Banca e comunità agendo da motore per il bene comune, sostenendo iniziative nei diversi ambiti d'elezione e promuovendo attività volte all'inclusione, al sostegno, alla riscoperta e alla valorizzazione delle nostre realtà.

Perché ogni territorio esprime bisogni differenti e particolari.

Lo Statuto Banco BPM, in continuità con la tradizione cooperativa, prevede la possibilità di devolvere una quota non superiore al 2,5% dell'utile netto alle sue fondazioni.

FONDAZIONE CREDITO BERGAMASCO

Promuove il progresso civile, culturale, scientifico e sociale nei territori di Bergamo, Brescia, Como e Lecco.

FONDAZIONE CREDITO BERGAMASCO

FONDAZIONE BANCA POPOLARE DI LODI

Persegue scopi di pubblica utilità nei territori di Lodi, Lombardia Sud e Liguria.

FONDAZIONE BANCA POPOLARE DI LODI

FONDAZIONE BANCA POPOLARE DI MILANO

Sostiene iniziative nell'ambito dell'educazione, della formazione e dell'assistenza sociale e sanitaria, con riguardo alle fasce sociali più disagiate. Opera sui territori con particolare riferimento a Milano, Legnano e Alessandria.

FONDAZIONE BANCA POPOLARE DI MILANO

FONDAZIONE BANCO SAN GEMINIANO E SAN PROSPERO

Sostiene e promuove attività solidaristiche principalmente nei territori dell'Emilia Romagna.

FONDAZIONE BANCO S.GEMINIANO E S.PROSPERO

FONDAZIONE BANCA POPOLARE DI NOVARA

Si impegna a offrire una spinta propulsiva nei territori del Piemonte, Valle d'Aosta e parte della Lomellina in Lombardia.

FONDAZIONE BANCA POPOLARE DI NOVARA

FONDAZIONE BANCA POPOLARE DI VERONA

Realizza e promuove attività con finalità di assistenza, istruzione, ricerca e cultura nei territori del Triveneto.

FONDAZIONE BANCA POPOLARE DI VERONA

FONDAZIONE CREDITO BERGAMASCO

La **Fondazione Credito Bergamasco**, dal 1988 promuove il progresso civile, culturale, scientifico e sociale nei territori mediante la diffusione della cultura, la salvaguardia monumentale, la valorizzazione del patrimonio artistico, la promozione della ricerca medica e scientifica, nonché dell'educazione, con una particolare attenzione all'istruzione e all'università, il sostegno alle formazioni sociali che operano nella società civile e nella solidarietà sociale.

Presidente:
Angelo Piazzoli

Segretario:
Alessandro Guerini

www.fondazionecreberg.it

FONDAZIONE CREDITO BERGAMASCO

Tra i nostri progetti

2024

ASSOCIAZIONE SOCIO-EDUCATIVA RAGAZZI ON THE ROAD

Ambito d'azione

ISTRUZIONE E FORMAZIONE

L'Associazione promuove iniziative di sensibilizzazione e di educazione alla legalità ed alla sicurezza stradale in Regione Lombardia. Il sostegno ha riguardato il progetto "Fare rete - da incidentati a testimonial" in collaborazione con la Casa degli Angeli di Mozzo (Bg), Centro di Riabilitazione Specialistica dell'Ospedale Papa Giovanni XXIII di Bergamo.

ISTITUTO MARIO NEGRI MILANO

Ambito d'azione

RICERCA E SALUTE

Acquisto di un'autoclave di ultima generazione per il centro Anna Maria Astori, sede delle ricerche dell'Istituto Mario Negri all'interno del Parco tecnologico scientifico del Kilometro Rosso di Bergamo. L'autoclave è un macchinario imprescindibile per la ricerca, punto di partenza di qualsiasi esperimento.

PROGETTO "GRANDI RESTAURI 2024"

Ambito d'azione

ARTE E CULTURA

Sono 117, dal 2007 ad oggi, le opere recuperate da Fondazione Creberg. Pale d'altare, predelle, polittici, opere per la devozione privata appartenenti a chiese della Diocesi, Musei e Istituzioni del territorio.

FONDAZIONE BANCA POPOLARE DI LODI

La **Fondazione Banca Popolare di Lodi**, nata il 7 luglio 2008, persegue scopi di pubblica utilità promuovendo, attuando e sostenendo iniziative aventi finalità di educazione, istruzione, ricreazione, assistenza socio-sanitaria, culto, ricerca scientifica e salvaguardia dell'ambiente.

Opera a sostegno del tessuto civile e sociale di Lodi, Lombardia Sud e Liguria. Come soggetto di sussidiarietà, la Fondazione legge i bisogni del territorio e orienta in loro risposta le proprie scelte ed azioni.

Per statuto la Fondazione BPL devolve 1/8 della propria quota alla Fondazione BP Cremona e alla Associazione Popolare di Crema per il territorio.

Presidente:
Guido Castellotti

Segretario:
Ezio Rana

www.fondazionebipielle.it

FONDAZIONE BANCA POPOLARE DI LODI

Tra i nostri progetti

2024

ASSOCIAZIONE AMICI DI SERENA ODV

Ambito d'azione

RICERCA E SALUTE

La Fondazione Banca Popolare di Lodi sostiene il progetto pluriennale "Parole e Numeri in Ordine" finalizzato all'intervento terapeutico sul Disturbo Primario del Linguaggio (DSL) e sul Disturbo Specifico dell'Apprendimento (DSA) nei bambini.

CASA CIRCONDARIALE DI LODI

Ambito d'azione

SOCIALE E SOLIDARIETÀ

Eventi e iniziative diverse, volte a valorizzare il rapporto del carcere con la città, con il Terzo Settore e con la società civile, per agevolare la riabilitazione e l'integrazione sociale dei detenuti una volta scontata la pena. Contributo alla formazione teatrale e alla realizzazione di uno spazio dedicato.

FONDAZIONE CASA DELLA COMUNITÀ

Ambito d'azione

SOCIALE E SOLIDARIETÀ

Pluriennale sostegno all'Emporio Solidale "Don Olivo Dragoni", un market realizzato grazie al circuito che gestisce e integra le attività di recupero, trasporto e distribuzione delle eccedenze alimentari e di beni per l'igiene della persona. Grazie a questo progetto, ricevono sostegno 656 nuclei famigliari fragili (1.913 persone) del territorio lodigiano.

FONDAZIONE BANCA POPOLARE DI MILANO

La **Fondazione Banca Popolare di Milano,** nata alla fine del 2019, con l'obiettivo di sostenere e promuovere iniziative nei territori di Milano, la sua provincia e Legnano. Dotata di personalità giuridica, è iscritta al Registro Nazionale del Terzo Settore.

Promuove e sostiene attività di interesse generale, con particolare attenzione alle finalità civiche, solidaristiche e di utilità sociale. Si dedica in particolare al sostegno delle fasce più vulnerabili della popolazione, offrendo aiuto ai bambini e alle famiglie in difficoltà.

Promuove progetti culturali, valorizza il patrimonio artistico e supporta attività di ricerca medico-scientifica.

Presidente:
Umberto Ambrosoli

Segretario:
Fabio Di Girolamo

www.fondazionebpm.it

FONDAZIONE
BANCA POPOLARE DI MILANO

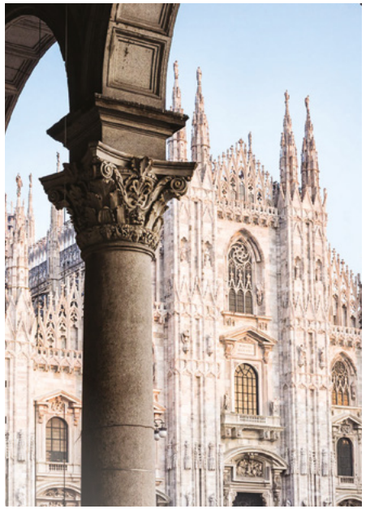

Tra i nostri progetti

2024

SVS DONNA AIUTA DONNA

Ambito d'azione

SOCIALE E SOLIDARIETÀ

Contributo per la realizzazione di "Cascina Ri-Nascita", progetto di ristrutturazione e riqualificazione di Cascina Carpana, ottenuta in concessione dal Comune di Milano.

La Cascina - situata nel Parco Sud di Milano - diverrà un luogo di accoglienza per le donne vittime di abusi e maltrattamenti e i loro figli, per fornire loro supporto e agevolarne il reinserimento socio-lavorativo.

FONDAZIONE AVE VERUM

Ambito d'azione

SOCIALE E SOLIDARIETÀ

Sostegno al "Progetto ICAM", per la ristrutturazione dell'Istituto a Custodia Attenuata per Madri Detenute, sito a Milano, per migliorare le condizioni di vita delle detenute e dei figli minori che vivono insieme alle madri.

L'intervento di sostituzione di infissi e persiane ha consentito di migliorare il microclima, aumentare la luminosità degli spazi e ridurre i consumi energetici complessivi dell'edificio, rendendo la struttura più accogliente e migliorando le condizioni di vita delle madri, dei bambini e degli operatori che vi lavorano.

FONDAZIONE OSPEDALE DEI BAMBINI BUZZI E.T.S.

Ambito d'azione

RICERCA E SALUTE

Contributo alla realizzazione del nuovo Pronto Soccorso dell'Ospedale per Bambini Vittore Buzzi, uno dei principali ospedali pediatrici della Lombardia, attraverso l'allestimento di una postazione completa della Pediatria d'Urgenza.

FONDAZIONE BANCO SAN GEMINIANO E SAN PROSPERO

La **Fondazione Banco San Geminiano e San Prospero**, si propone l'obiettivo di promuovere, attuare e sostenere iniziative di assistenza, beneficenza e culturali, indirizzando la propria attività con particolare riferimento, seppur non esclusivamente, ai territori della regione Emilia-Romagna.

Presidente:
Claudio Rangoni Machiavelli

Segretario:
Barbara Biancardi

www.fondazionebsgsp.bancobpm.it

bsgsp FONDAZIONE
BANCO S.GEMINIANO E S.PROSPERO

Tra i nostri progetti

2024

CON MERITO

Ambito d'azione

ISTRUZIONE E FORMAZIONE

Il sostegno concreto ai giovani meritevoli. L'iniziativa, giunta alla decima edizione, ha assegnato 70 borse di studio del valore di 500 euro ciascuna, erogate dalla Fondazione BSGSP, a studenti selezionati tra i 18 istituti superiori delle provincie di Modena e Imola.

UNIMORE - UNIVERSITÀ DI MODENA E REGGIO EMILIA

Ambito d'azione

ARTE E CULTURA

Contributo rivolto alla riqualificazione della Sala Stucchi del Palazzo del Rettorato, un tempo utilizzata come Sala del Consiglio. La sala fa parte del 4° piano di un Palazzo Storico in centro Modena (Via Università), costruito a partire dal 1774 su progetto dell'architetto Zannini.

FONDAZIONE ANT ITALIA ONLUS (ASSOCIAZIONE ITALIANA TUMORI)

Ambito d'azione

RICERCA E SALUTE

Contributo per offrire gratuitamente alla cittadinanza visite di prevenzione oncologica integrate da ecografia, per la diagnosi precoce, tramite ambulatorio mobile nelle principali piazze della città.

FONDAZIONE BANCA POPOLARE DI NOVARA

La **Fondazione Banca Popolare di Novara**, nata nel maggio 2002, opera nell'area di Piemonte, Valle d'Aosta e parte della Lomellina in Lombardia.

Promuove idee, progetti e attività nei campi dell'educazione, istruzione, cultura, ricreazione, assistenza sociale e sanitaria, ricerca scientifica.

Presidente:
Franco Zanetta

Segretario:
Paolo Cirri

www.fondazionebpn.it

FONDAZIONE BANCA POPOLARE DI NOVARA

Tra i nostri progetti

2024

ASSOCIAZIONE CONCENTRICI ODV DI NOVARA

Ambito d'azione

SOCIALE E SOLIDARIETÀ

Acquisto di un pullmino per le attività dell'Associazione operante a favore di soggetti con disabilità e fragilità. Il pulmino consente sinergia con un'altra associazione, la Polisportiva San Giacomo, che pone a disposizione le proprie strutture sportive e attività per le persone seguite da Concentrici ODV.

COMUNITÀ DI SANT'EGIDIO PIEMONTE ONLUS

Ambito d'azione

SOCIALE E SOLIDARIETÀ

Il progetto "La casa del sogno" prevede la ristrutturazione e l'arredo di un appartamento, in precedenza inagibile, posto a disposizione della Comunità di Sant'Egidio dal patrimonio pubblico, da destinare a ragazzi immigrati ed ex minori con difficoltà economiche, che non hanno ancora completato la loro formazione e non sono in grado di vivere autonomamente, così da sostenere il loro percorso verso l'inserimento nel mondo del lavoro.

FONDAZIONE OSPEDALE INFANTILE REGINA MARGHERITA ONLUS

Ambito d'azione

RICERCA E SALUTE

Progetto per lo studio e la cura della Sindrome di Tourette. Il progetto attiene lo studio e la cura della invalidante sindrome di Tourette nei bambini e negli adolescenti. Il progetto ha lo scopo di comprenderne i sintomi e il loro significato in rapporto all'ambiente (famiglia e scuola), alla vulnerabilità biologica e al contesto sociale (ottica bio-psico-sociale), al fine di limitarne i sintomi.

FONDAZIONE BANCA POPOLARE DI VERONA

La **Fondazione Banca Popolare di Verona**, nata il 13 settembre 2019, si propone di attuare iniziative di sostegno alla comunità e ai soggetti più fragili, promuovendo al contempo la valorizzazione della cultura e della ricerca nei territori del Triveneto.

Presidente:
Carlo Fratta Pasini

Segretario:
Andrea Marconi

www.fondazionebpv.bancobpm.it

FONDAZIONE
BANCA POPOLARE DI VERONA

Tra i nostri progetti

2024

CARITAS DIOCESANA DI VERONA

Ambito d'azione

SOCIALE E SOLIDARIETÀ

Il Report Statistico Nazionale 2024 pubblicato da Caritas, ha evidenziato la povertà come fenomeno strutturale del Paese.

La Fondazione ha deliberato il sostegno a questi progetti:

- Corte Melegano: per l'accoglienza di giovani in difficoltà e il loro inserimento sociale e professionale
- Adotta lo Scaffale: per la raccolta e distribuzione di generi alimentari negli Empori della Solidarietà
- Occhio al Futuro: per il sostegno a bambini e adolescenti, contro la dispersione scolastica e lo sfruttamento lavorativo.

FONDAZIONE ARENA

Ambito d'azione

ARTE E CULTURA

Sostegno, in qualità di partner, all'iniziativa "67 colonne per l'Arena di Verona" nell'ambito di "Arena Opera Festival 2024".

L'evento inaugurale della stagione, voluto dal Ministero della Cultura, ha celebrato il riconoscimento da parte di Unesco della "Pratica del Canto Lirico in Italia" quale Patrimonio dell'Umanità.

QUESTURA DI VERONA

Ambito d'azione

RICERCA E SALUTE

Installazione di 6 defibrillatori sulle volanti della Polizia e formazione degli agenti al corso di primo soccorso, per consentire un tempestivo intervento in caso di emergenza e in attesa dell'ambulanza.

BANCO BPM
GRUPPO

bancobpm.it